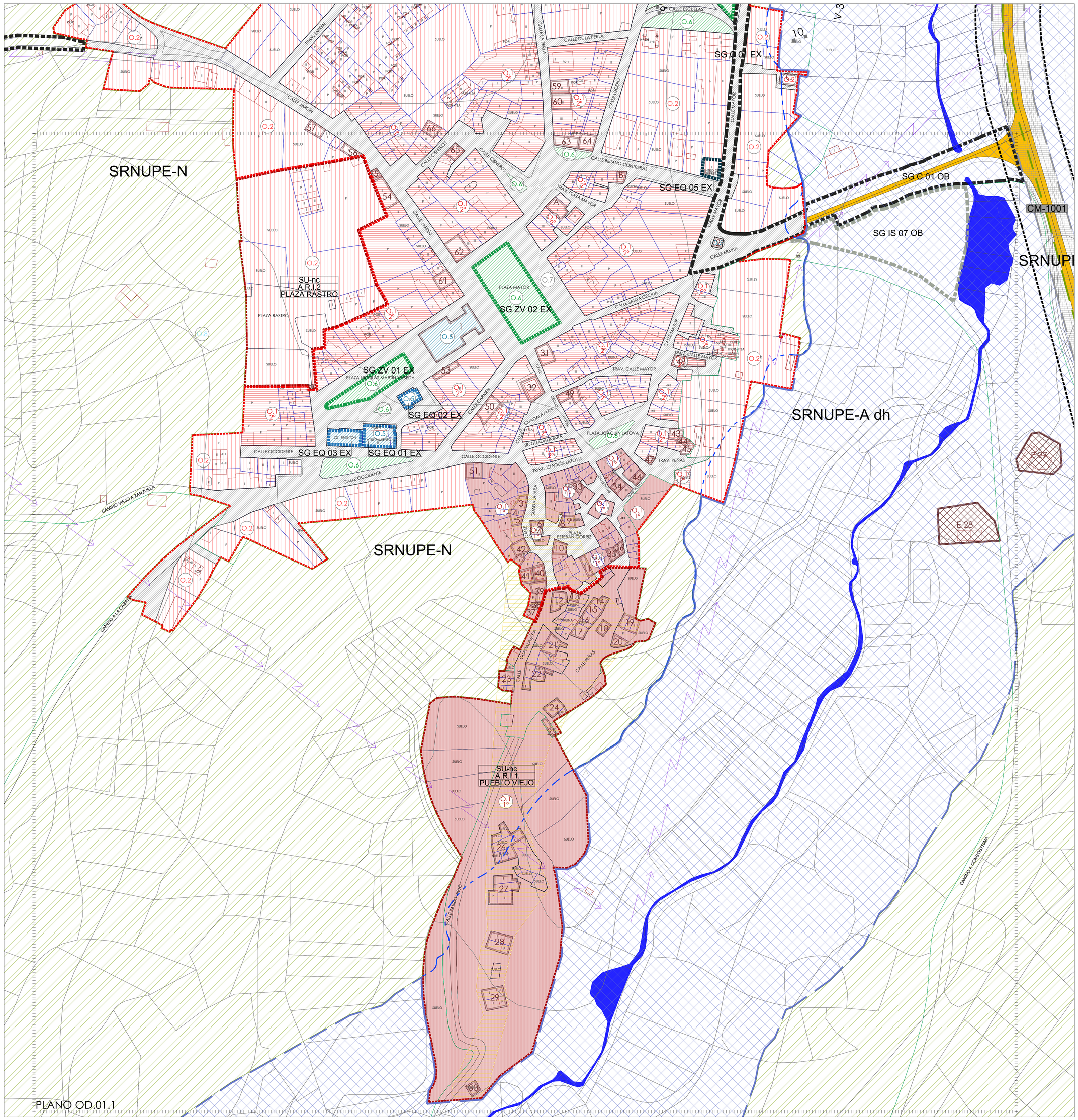

PLANO OD.01.1

SUELO URBANO/URBANIZABLE

CLASIFICACIÓN

SUELO URBANO CONSOLIDADO

SUELO URBANO NO CONSOLIDADO

SUELO URBANIZABLE

CLASIFICACIÓN, ORDENANZAS

RESIDENCIAL

O.1 CASCO ANTIGUO

GRADO 1º. ZONA ANTIGUA

GRADO 2º. DESARROLLO CASCO

O.2 ENSANCHE

O.3 UNIFAMILIAR

O.4 UNIFAMILIAR

DOTACIONES, SISTEMAS LOCALES

O.5 EQUIPAMIENTO COMUNITARIO

O.6 ZONAS VERDES

O.7 RED VIARIA

O.8 EQUIPAMIENTO CULTURAL / DEPORTIVO

ETIQUETADO

O.2 ORDENANZA DE APLICACIÓN

O.4 / 2º ORDENANZA DE APLICACIÓN / GRADO

PROTECCIÓN DEL PATRIMONIO ARQUEOLÓGICO

PATRIMONIO ETNOGRÁFICO, INMUEBLE E INDUSTRIAL

1 IGLESIA PARROQUIAL
2 ERMITA DE LA SOLEDAD
A Pza. BIBIANO CONTRERAS 6
B Pza. BIBIANO CONTRERAS 20
C Cl MAYOR 26
D BARRIO VIEJO

3 Cl GUADALAJARA 18/20
4 Cl GUADALAJARA 22
5 Cl GUADALAJARA 24
6 Pza. PEDRO ESTEBAN GORRIZ 1
7 Pza. PEDRO ESTEBAN GORRIZ 2
8 Pza. PEDRO ESTEBAN GORRIZ 12
9 Pza. PEDRO ESTEBAN GORRIZ 11
10 Cl GUADALAJARA 9
11 Pza. PEDRO ESTEBAN GORRIZ 5
12 Cl GUADALAJARA 15
13 Cl PEÑAS 38
14 Cl PEÑAS 48
15 Cl PEÑAS 50
16 Cl PEÑAS 52/54
17 Cl PEÑAS 56
18 Cl PEÑAS 25
19 Cl PEÑAS 21
20 Cl PEÑAS 23
21 Cl PEÑAS 60/62
22 Cl PEÑAS 68/72 Cl GUADALAJARA 23/25
23 Cl GUADALAJARA 44/46/48
24 Cl PEÑAS 31
25 Cl PEÑAS 33
26 Cl BARRIO VIEJO 70D/80
27 Cl BARRIO VIEJO 61/63/65
28 Cl BARRIO VIEJO 90/92
29 Cl BARRIO VIEJO 96/98
30 Cl BARRIO VIEJO 100
M3 MINA LA CATALINA
M10 MINA LA CUBANA
E5 CHOZO DEL RECAUDADOR
E25 TINADA EL RONCO
E27 TINADA ARROYO DE LA CAL 1
E28 TINADA ARROYO DE LA CAL 2

SUELO RÚSTICO

CLASIFICACIÓN DEL SUELO

SRR SUELO RÚSTICO DE RESERVA

SRNUP-A dh SUELO RÚSTICO NO URBANIZABLE DE ESPECIAL PROTECCIÓN AMBIENTAL. DOMINIO PÚBLICO HIDRÁULICO

SRNUP-N SUELO RÚSTICO NO URBANIZABLE DE ESPECIAL PROTECCIÓN NATURAL.

SRNUP-I SUELO RÚSTICO NO URBANIZABLE DE ESPECIAL PROTECCIÓN DE INFRAESTUCTURAS. -c. carreteras -le. líneas eléctricas

ETIQUETADO

SRNUP-A dh — ACRÓNIMO CATEGORÍA DEL SUELO / ACRÓNIMO SUBCATEGORÍA DEL SUELO

SISTEMAS GENERALES

ZONAS VERDES

EQUIPAMIENTOS

COMUNICACIONES

INFRAESTRUCTURAS Y SERVICIOS URBANOS (CONDUCCIONES)

ETIQUETADO

NÚMERO — SG EQ 01 EX — TIPO EQUIPAMIENTO / EX: EXISTENTES / OB: A OBTENER

OTRAS INFORMACIONES

ALINEACIONES, AFECCIONES Y TIPOS DE VÍAS

ALINEACIONES

ALINEACIÓN EXISTENTE ANULADA

CAMBIO DE ALINEACIÓN (RETRANQUEO)

V-2 TIPO DE VIARIO

AFECCIONES CARRETERAS

AFECCIONES DOMINIO PÚBLICO HIDRÁULICO

SIMBOLOGÍA

CARRETERAS

CAMINOS

RÍOS

CAPTACIÓN DE AGUA

ARROYO/BARRANCO/ACEQUIA

EDIFICACIONES

LÍNEA ELÉCTRICA

CATASTRO

PARCELARIO CATASTRAL URBANO
manzana parcela edificaciones

PARCELARIO CATASTRAL RÚSTICO
polígono parcela subparcela

NOMENCLATURA

TÉRMINO DE SIGÜENZA

SIENES	TÉRMINO
Loma	MUNICIPIO
PARAJE	PARAJE
CAMINO A LA MIÑICA	CARRETERAS
RÍO BUITRÓN	CAMINOS
ARROYO BUITRÓN	RÍO
BARRANCO DE LA LAMA DE MATÓN	ARROYO
BALSEA	BARRANCO
0	CALLEJERO
	nº DE PLANTAS DE LA EDIFICACIÓN

PROYECTO:

PLAN DE ORDENACIÓN MUNICIPAL HIENDELAENCIA

(CONCERTACIÓN INTERADMINISTRATIVA)

REVISIONES:

Nº	FECHA	DESCRIPCIÓN

EXPEDIENTE: 19/03

POBLACIÓN: HIENDELAENCINA

PROVINCIA: GUADALAJARA

PLANO:

CALIFICACIÓN DEL SUELO Y GESTIÓN

OD.01.1

FECHA: OCTUBRE 2024

ESCALA: 1/1.000

ARQUITECTO:

ALFONSO CRIADO ORTIZ DE LA TORRE

PROMOTOR:

AYUNTAMIENTO DE HIENDELAENCINA